MARENO
kitchen solutions since 1922

GAMME	CODE	MODÈLE	FONCTION
M1 - 70	**MAMC0002440**	**EN72T**	**Élément Neutres**

ARTICLE

Elément neutre de 200 Top

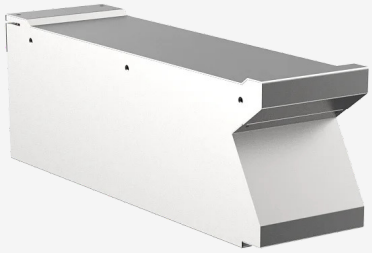

MARENO ALI Group Srl Società a Socio Unico:
Via Conti Agosti , 231 - 31010 Mareno di Piave (TV)
Capitale Sociale 50.000.000,00 i.v.

Les données présentées dans ce document doivent être considérées comme non contraignantes. La société se réserve le droit d'apporter des modifications à tout moment, sans préavis.

MARENO
kitchen solutions since 1922

GAMME	CODE	MODÈLE	FONCTION
M1 - 70	**MAMC0002440**	**EN72T**	**Élément Neutres**

ARTICLE

Elément neutre de 200 Top

DONNÉES TECHNIQUES

LARGEUR (mm):	**200**
PROFONDEUR (mm):	**750**
HAUTEUR (mm):	**250**
POIDS (Kg):	**17**
VOLUME (m^3):	**0.1**

DESCRIPTION

Élément neutre Top sans tiroir, réalisé en acier inox AISI 304. Plan embouti, épaisseur 20/10, avec bord avant anti-débordement, conçu pour la jonction d'extrémité avec joint hermétique fourni. Plan de travail sans orifice carneau et prédisposé pour assurer la stabilité et le glissement de l'accessoire planche à découper. Plan prédisposé également pour le montage de l'accessoire colonne d'eau. Fond top entièrement fermé.

MARENO
kitchen solutions since 1922

GAMME	CODE	MODÈLE	FONCTION
M1 - 70	**MAMC0002440**	**EN72T**	**Élément Neutres**

ARTICLE

Elément neutre de 200 Top

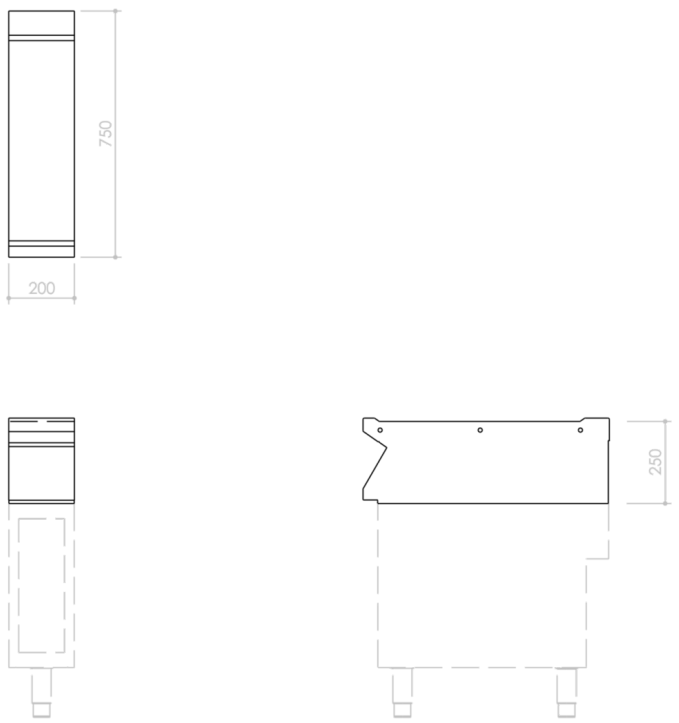

Les données présentées dans ce document doivent être considérées comme non contraignantes. La société se réserve le droit d'apporter des modifications à tout moment, sans préavis.